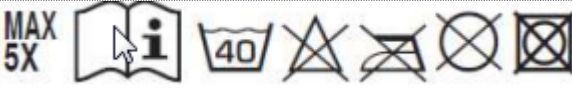

Ficha técnica Vestuario / Vestuário Ficha tecnica 04631N.00

Identificación artículo / Identificação do artigo.					
Ref. Industrial Starter/	04631N (04641N + 04648N)	Cod. art. proveedor/ Cod. Do Artigo fornecedor	4631N	Cod. proveedor/ Cod. Fornecedor.	000527
Cod. color Industrial Starter/ Código de cores:	012 Amarillo/ amarelo fluor 032 Naranja/ laranja fluor	[X] Artículo de catálogo/Artigo do catálogo [] Artículo personalizado / Artigo personalizado: Cod. cliente/ Cod. do cliente:			
Nombre artículo/ Item name	PARKA BICOLOR TRIPLE USO A.V. // PARKA DE USO TRIPLO BICOLOR				

Descripción técnica/ Descrição técnica:			
	Composición/ Composição	Color/ Cores (Pantone)	Peso del tejido/Peso do tecido [g/m ²]
	Art. 04641N (Chaqueta externa) //	Jaqueta exterior	
Tejido externo principal / Tecido externo principal.	Poliéster 300D oxford recubierto con PU , tratamiento " teflon" Oxford 300D em poliéster revestido com PU, tratamento " teflon"	Amarillo/ amarelo fluor Naranja/laranja fluor	185 g/m2
Tejido exterior de contraste/ Tecido externo de contraste:	Nylon 210D oxford recubierto con PU, tratamiento " teflon"/ Nylon 210D oxford revestido com PU. Tratamento "teflon"	Azul marino / azul marinho	130 g/m2
Forro cuerpo/ Forro do corpo	100 % Poliéster mesh	Amarillo/ amarelo fluor Naranja/laranja fluor	65 g/m2
Forro mangas/ Forro do mangas:	Poliéster 210T taffeta	Amarillo/ amarelo fluor Naranja/laranja fluor	58 g/m2
	Art. 04648N (Chaleco interior acolchado) // (Colete	Interno acolhoado)	
Tejido externo principal / Tecido externo principal.	Poliéster 300D oxford recubierto con PU , tratamiento " teflon" Oxford 300D em poliéster revestido com PU, tratamento " teflon"	Amarillo/ amarelo fluor Naranja/laranja fluor	185 g/m2
Forro mangas/ Forro do mangas:	Pongee 240T	Azul marino / azul marinho	75 g/m2
Relleno mangas/ Enchimento de tecido das mangas	100 % Poliéster	Blanco/ branco	180 g /m2

Ficha técnica Vestuario / Vestuário Ficha tecnica 04631N.00

Accesorios/Accessórios:	<p>Chaqueta exterior: capucha interna en el cuello. Cierre con cremallera con solapa y botones a presión, dos bolsillos exteriores de doble uso (uno con porta identificación), bolsillo porta móvil, cintura con cordón ajustable, bandas reflectantes 3M Scotchlite®.</p> <p>Costuras selladas. Torso inferior y mangas de color azul// Capuz interno no pescoço. Fecho de correr coma ba e botões de pressão, dois bolsos externos de dupla utilização(um.com suporte para ID), bolso móvel, cintura com cordão, listras refletivas 3M Scotchlite. Costuras seladas. Torso inferior e mangas azuis.</p> <p>Chaqueta interna: cierre con botones a presión, dos bolsillos exteriores, bandas reflectantes 3M Scotchlite®. Mangas desmontables en tejido acolchado. Puños de punto.// Fecho com botão de pressão, listras refletivas 3M Scotchlite. Mangas destacáveis em tecido acolchoado Punhos de malha.</p>
Logos/ Logotipos:	
Tallas/ Tamanhos:	S, M, L, XL, XXL, 3XL
Embalaje/ Embalagem:	1 pz. embolsada individualmente, 5 pz. por embalaje / 1 peça ensacada individualmente, 5 peças por embalagem completa.
Instrucciones lavado/ Instruções de lavagem:	
Notas/ Anotações:	

Conformidad norma CE / Conformidade com a Norma CE			
Cat. .EPI:	II	Normas CE y niveles de protección/ Pradrão Ce e níveis de proteção:	<p>Art.04641N EN 20471:2013 + A1:2016 (3), EN 343:2003 +A1:2007 (3 3)</p> <p>Art. 04648N EN 20471:2013+ A1:2016 (2)</p>
Certificado de examen CE nº / Número do certificado do exame CE:		2777/13530-01/E00-00	Fecha/Data: 25/10/2019
Ente notificador / Entidade notificadora:		SATRA Techonology Centre	Nº/ No : 2777
Idioma del folleto de instrucciones/ Idioma do folheto de instruções:		IT,ES,CZ,PL,EN,PT,SK,HU,FR,DE,LT,RS,GR,SI,LV,HR,EE,TR,RO	

Ficha técnica Vestuario / Vestuário Ficha tecnica 04631N.00

Talla / Tamanho:	Medidas de las tallas / Medidas de tamanho (cm)					
	S	M	L	XL	XXL	3XL
A. Pecho/ Peitot:	62	64	67	70	73	75
B. largo total / Comprimento total	83	85	88	91	94	97
c. Manga/Mangá:	60	62	64	66	68	70
D. Hombro/ Ombro:	50	52	54	56	58	60
E. Fondo/ Plano de fundo	62	64	67	70	73	75
F. Puño/ Punho	17	17.5	18	18.5	19	20

Diseño y foto/Design e foto

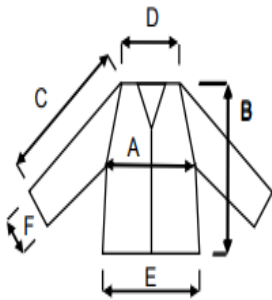

Puzol (Valencia) 16/10/19

Responsable compras

